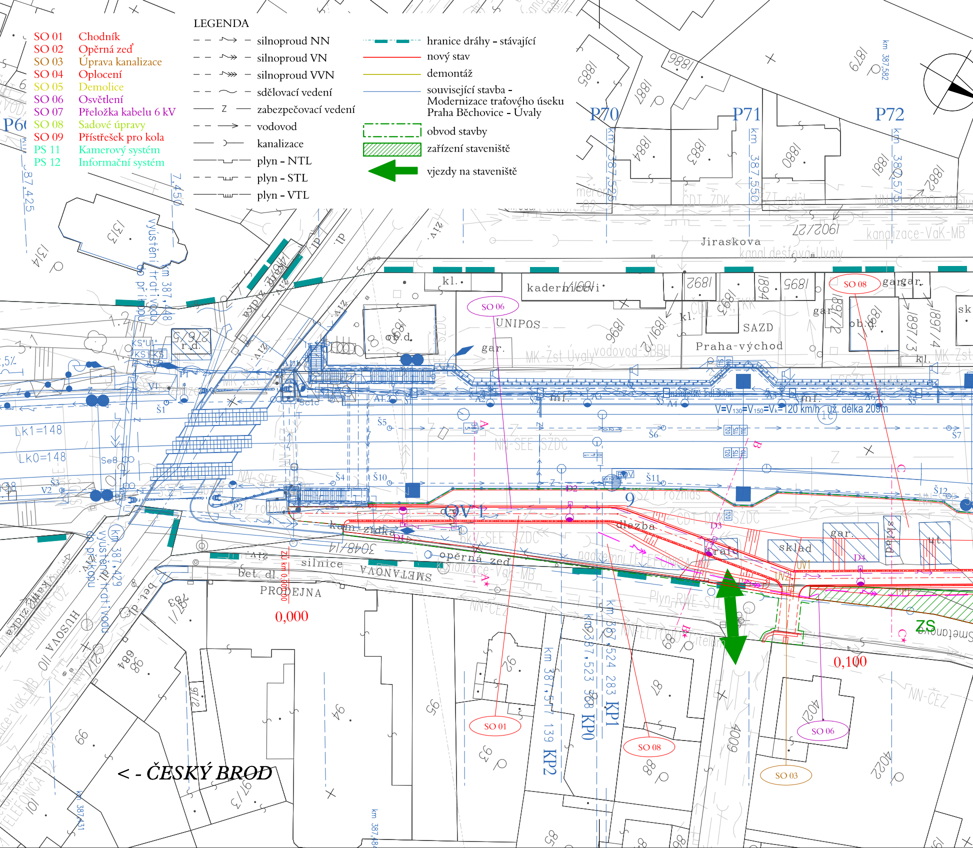

SO 01	Chodník
SO 02	Opěrná zeď
SO 03	Úprava kanalizace
SO 04	Oplocení
SO 05	Demolice
SO 06	Osvětlení
SO 07	Přeložka kabelu 6 kV
SO 08	Sadové úpravy
SO 09	Přístřešek pro kola
PS 11	Kamerový systém
PS 12	Informační systém

LEGENDA

- silnoproud NN
- silnoproud VN
- silnoproud VVN
- sdělovací vedení
- zabezpečovací vedení
- vodovod
- kanalizace
- plyn - NTL
- plyn - STL
- plyn - VTL
- hranice dráhy - stávající
- nový stav
- demontáž
- související stavba - Modernizace traťového úseku Praha Běchovice - Úvaly
- obvod stavby
- zařízení staveniště
- vjezdy na staveniště

P70
P71
P72
km 387,525
km 387,550
km 387,575
km 387,582
km 387,425
km 387,448
km 387,429
Jiraskova
kaderníctví
UNIPOS
SAZD
Praha-východ
SO 06
SO 08
SO 01
SO 03
V=V130=V150=Vk=120 km/h, úž. délka 209m
LK1=148
LK0=148
OV 1
opěrná zeď
kam. zídka
silnice
SMETANOVA
PRODEJNA
dlažba
sklad
gar.
ZS
0,000
0,100
km 387,517 139 KP2
km 387,523 568 KP0
km 387,524 283 KP1
HUSOVA
Smetanova
výústění trativodu do příkopu
< - ČESKÝ BROD

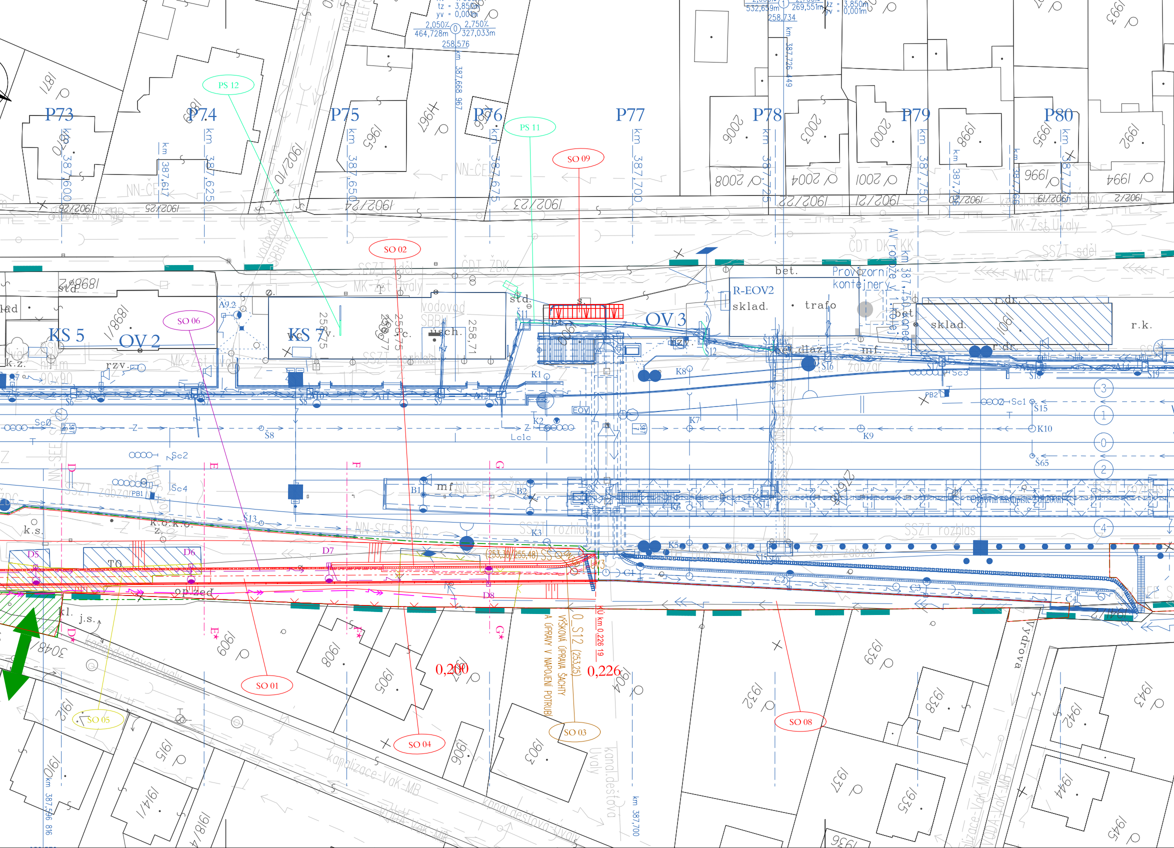
P73
P74
P75
P76
P77
P78
P79
P80
PS 12
PS 11
SO 09
SO 02
SO 06
SO 01
SO 04
SO 05
SO 03
SO 08
KS 5
OV 2
KS 7
OV 3
R-EOV2
sklad.
trafo
Provizorní kontejnery
bet.
sklad.
r.k.
r.dr.
std.
mf.
EOV
K1
K2
K3
K5
K7
K8
K9
K10
Š8
Š12
Š13
Š14
Š15
Š16
Š18
Š19
Š65
Sc0
Sc1
Sc2
Sc3
Sc4
B1
B2
PB1
PB2
C1
C2
C3
C4
D5
D6
D7
D8
TO
D
E
F
G
1
2
3
4
0
km 387,600
km 387,617
km 387,625
km 387,650
km 387,668 967
km 387,675
km 387,700
km 387,725
km 387,726 449
km 387,750
km 387,775
km 387,596 816
tz = 3,850m
yv = 0,001m
2,050‰
2,750‰
464,728m
327,033m
258,576
532,659m
269,551m
258,734
0,200
0,226
0_S12 (253,25)
VÝŠKOVÁ ÚPRAVA ŠACHTY A ÚPRAVY V NAPOJENÍ POTRUBÍ
KÚ km 0,226 19
(253,30/255,48)
MK-Zst Úvaly
SSZT rozhlas
SSZT zabzar
NN-ČEZ
NN-SEE
ČDT DK TKK
Vydrova
kanalizace-VaK-MB
kanal.dešťová Úvaly
VODA-VaK-MB
1902/23
1902/24
1902/25
1902/26
1902/22
1902/21
1902/20
1902/19
1902/10
1898/1
1898/2
1909
1908
1905
1903
1904
1906
1912
1915
1914/1
1918/4
1910/1
1932
1933
1935
1937
1938
1939
1942
1943
1944
1945
1965
1967
1969
1970
1971
1995
1996
1998
2000
2001
2003
2004
2006
2008
3048/1

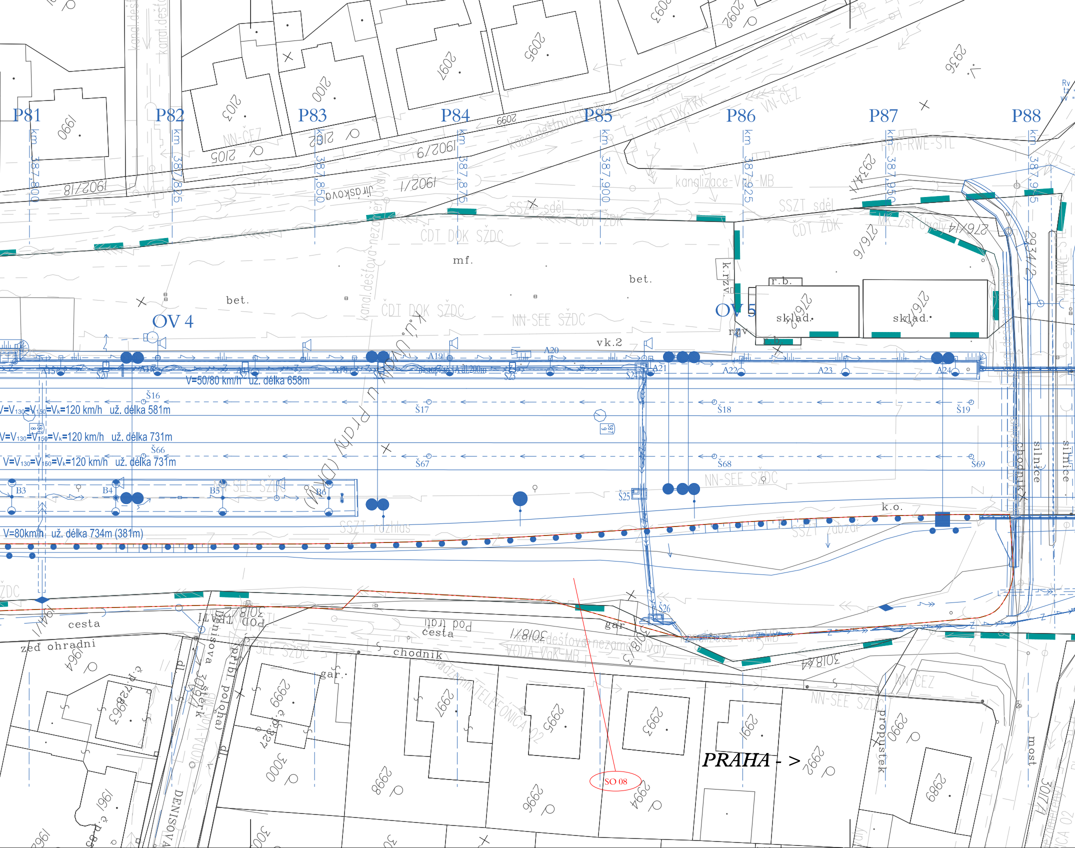
P81
P82
P83
P84
P85
P86
P87
P88
km 387,800
km 387,825
km 387,850
km 387,875
km 387,900
km 387,925
km 387,950
km 387,975
OV 4
OV 5
bet.
mf.
bet.
vk.2
k.rzv.
r.b.
sklad.
sklad.
CDT DOK SŽDC
CDT ZDK
NN-SEE SŽDC
SSZT sděl
kanalizace-VaK-MB
plyn-RWE-STL
NN-ČEZ
VN-ČEZ
CDT DKTRK
kanál dešťová
Jiráskova
A15
A16
A18
A19
A20
A21
A22
A23
A24
Š16
Š17
Š18
Š19
Š66
Š67
Š68
Š69
Š25
Š26
B3
B4
B5
B6
V=50/80 km/h už. délka 658m
V=V$_{130}$=V$_{150}$=V$_{k}$=120 km/h už. délka 581m
V=V$_{130}$=V$_{150}$=V$_{k}$=120 km/h už. délka 731m
V=V$_{130}$=V$_{150}$=V$_{k}$=120 km/h už. délka 731m
V=80km/h už. délka 734m (381m)
SSZT rozhlas
SSZT zabzař
k.o.
silnice
chodník
silnice
cesta
zeď ohradní
cesta
pod tratí
chodník
gar.
gar.
Denisova
DENISOVA
VODA-VaK-MB
TELEFÓNICA O2
propustek
most
NN-SEE SŽDC
NN-ČEZ
PRAHA - >
SO 08
1990
2103
2100
2097
2095
2093
2092
2936
2105
2102
1902/9
1902/8
1902/1
6602
2934/1
2934/2
2769/6
2769/4
2769/2
2769/5
2964
2963
2999
2997
2995
2993
2991
2992
2990
2989
2998
2996
2994
3000
1961
3018/1
3018/4
3017/1

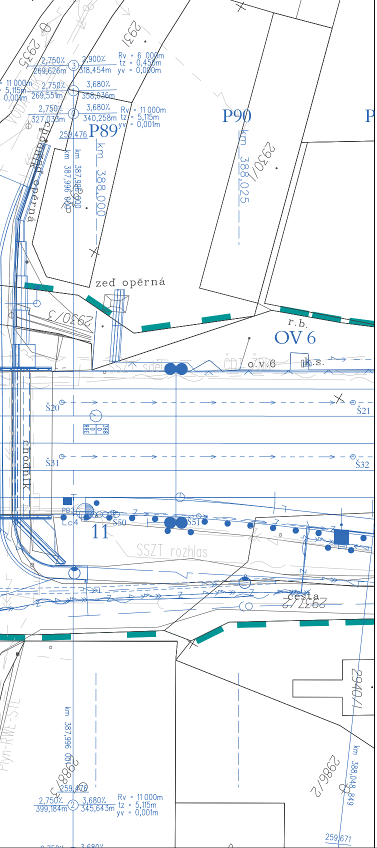
2935
2931
2,750%
269,626m
2,900%
318,454m
Rv = 6 000m
tz = 0,450m
yv = 0,000m
11 000m
5,115m
0,001m
2,750%
269,551m
3,680%
358,036m
2,750%
327,035m
3,680%
340,258m
Rv = 11 000m
tz = 5,115m
yv = 0,001m
259,476
P89
P90
km 388,000
km 388,025
km 387,996 000
km 387,986 000
2930/2
chodník
opěrná
zeď opěrná
2930/3
r.b.
OV 6
o.v.6
k.s.
Š20
Š21
Š31
Š32
chodník
PB3
Lc4
Š50
Š51
11
SSZT rozhlas
cesta
2937/2
2940/1
km 387,996 000
2988/3
259,476
2,750%
399,184m
3,680%
345,643m
Rv = 11 000m
tz = 5,115m
yv = 0,001m
2986/2
km 388,048,849
259,671
2,750%
3,680%
Plyn-RWE-STL

VÝŠKOVÝ SYSTÉM Bpv   SOUŘADNICOVÝ SYSTÉM S-JTSK

Číslo změny:	*Obsah změny:*	*Datum změny:*
01	-	-
02	-	-
03	-	-

Investor:

Město Úvaly
Pražská 276, 250 82 Úvaly

Generální projektant:

SUDOP PRAHA a.s.
Olšanská 1a, 130 80 Praha 3
tel.: +420 267 094 111
fax: +420 224 230 316
e-mail: praha@sudop.cz

Hlavní inženýr projektu:
ING. MICHAL MEČL

Garant profese:
-

Středisko:
ŽELEZNIČNÍCH TRATÍ A UZLŮ

Vedoucí střediska:
ING. JIŘÍ SYROVÝ

Odpovědný projektant SO, IO, PS:
ING. MICHAL MEČL

Vypracoval:
ING. MICHAL MEČL

Kontroloval:
ILONA GRAMBLIČKOVÁ

Název akce:

MODERNIZACE TR. ÚSEKU P. BĚCHOVICE - ÚVALY
CHODNÍK V UL. SMETANOVA

Číslo smlouvy: 15 146 201

Projektový stupeň: DÚR

Část:

VÝKRESOVÁ DOKUMENTACE

Datum: 08/2015

Číslo části: D

Název přílohy:

KOODINAČNÍ SITUACE STAVBY

Měřítko: 1:500

Počet formátů: 7 x A4

Číslo přílohy: 3

DOKUMENT LZE UŽÍVAT POUZE VE SMYSLU PŘÍSLUŠNÉ SMLOUVY O DÍLO. ŽÁDNÁ JEHO ČÁST NEMŮŽE BÝT DLE ZÁKONA č.121/2000 Sb. KOPÍROVÁNA NEBO JINÝM ZPŮSOBEM ROZŠIŘOVÁNA BEZ SOUHLASU SUDOP PRAHA a.s.